ΚΕΦΑΛΑΙΟ 8

Η τέχνη της αρχαϊκής περιόδου

7ος και 6ος αιώνας

- Οικονομική ανάπτυξη του ελληνικού κόσμου.
- Λαμπρά κτήρια.
- Εντυπωσιακοί ναοί.

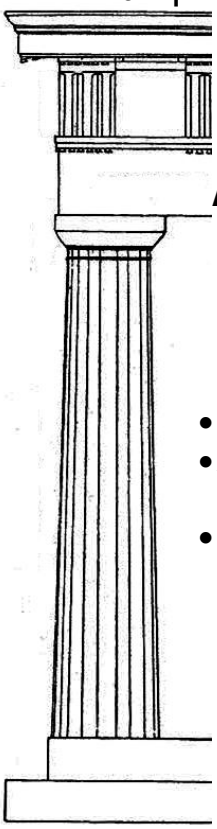

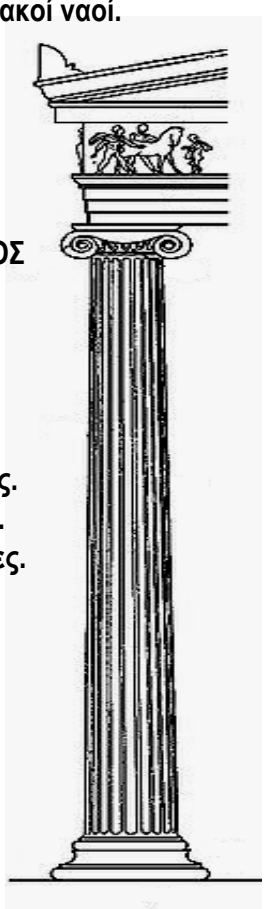

ΡΥΘΜΟΙ

- ΔΩΡΙΚΟΣ
- ΙΩΝΙΚΟΣ

ΑΓΑΛΜΑΤΑ

ΚΟΥΡΟΙ
- Γυμνοί άνδρες.
- Χέρια κολλημένα στο πλάι.
- Το ένα πόδι πιο μπροστά από το άλλο.

ΚΟΡΕΣ
- Νεαρές γυναίκες.
- Ελαφριά ρούχα.
- Καλοχτενισμένες.

ΕΜΠΟΡΙΟ

- Αναπτύχθηκε.
- Δημιουργήθηκε ανάγκη αποθήκευσης και μεταφοράς κρασιού και λαδιού. ► Αναπτύχθηκε η αγγειοπλαστική.

  - Μελανόμορφος ρυθμός (Ζωγραφίζονταν με μαύρο χρώμα.)
  - Ερυθρόμορφος ρυθμός (Ζωγραφίζονταν με κόκκινο χρώμα.)
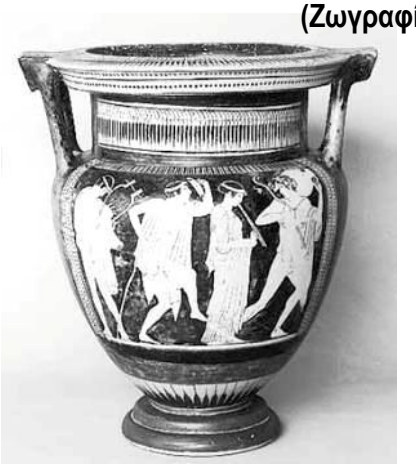
  → Σκηνές από μυθολογία και ιστορία.