



ΦΕ2: ΤΑ ΘΗΛΑΣΤΙΚΑ

1 ώρα



Τα θηλαστικά είναι η πιο εξελιγμένη κατηγορία σπονδυλωτών ζώων. Ζουν σε κάθε φυσικό περιβάλλον, στις ζούγκλες, στις ερήμους, στα ποτάμια, στους ωκεανούς. Έχουν όλα μία βασική ομοιότητα. Θηλάζουν τα μικρά τους στα πρώτα στάδια της ζωής τους. Τα θηλαστικά χωρίζονται σε διάφορες υποκατηγορίες ανάλογα με τα χαρακτηριστικά τους. Γνωρίζεις κάποια χαρακτηριστικά σύμφωνα με τα οποία ταξινομούμε τα θηλαστικά σε υποκατηγορίες;

λύκος



λαγός



τσακάλι



γουρούνι



πρόβατο



αλεπού



αρκούδα



αγελάδα





Παρατήρησε τις εικόνες. Μπορείς να ταξινομήσεις τα θηλαστικά ανάλογα με το είδος της τροφής τους;



ΦΥΤΟΦΑΓΑ	ΣΑΡΚΟΦΑΓΑ	ΠΑΜΦΑΓΑ
πρόβατο	τσακάλι	γουρούνι
λαγός	λύκος	αλεπού
αγελάδα		αρκούδα

καγκουρό



τίγρης



ορνιθόρυγγος



φάλαινα



μυρμηγκοφάγος



Τα περισσότερα θηλαστικά γεννούν πλήρως αναπτυγμένα μικρά. Ορισμένα όμως θηλαστικά γεννούν αβγά, ενώ άλλα γεννούν μικρά που δεν έχουν αναπτυχθεί πλήρως. Στα θηλαστικά αυτά η ανάπτυξη των μικρών ολοκληρώνεται σε ένα σάκο στο σώμα του θηλυκού ζώου, στο μάρσιπο. Τα μικρά περνούν εκεί τα πρώτα στάδια της ζωής τους και αναπτύσσονται θηλάζοντας. Με τη βοήθεια της δασκάλας ή του δασκάλου σου συμπλήρωσε τον πίνακα ταξινομώντας τα θηλαστικά και με αυτό το κριτήριο.



κοάλα



πίθηκος

ΓΕΝΝΟΥΝ ΠΛΗΡΩΣ ΑΝΑΠΤΥΓΜΕΝΑ ΜΙΚΡΑ	ΓΕΝΝΟΥΝ ΜΙΚΡΑ ΠΟΥ ΔΕΝ ΕΧΟΥΝ ΑΝΑΠΤΥΧΘΕΙ ΠΛΗΡΩΣ	ΓΕΝΝΟΥΝ ΑΒΓΑ
τίγρης	καγκουρό	ορνιθόρυγχος
φάλαινα	κοάλα	μυρμηγκοφάγος
πίθηκος		





Τα θηλαστικά που γεννούν πλήρως αναπτυγμένα μικρά χωρίζονται σε ειδικότερες υποκατηγορίες ανάλογα με τα κοινά χαρακτηριστικά τους. Μελέτησε τον παρακάτω πίνακα και με τη βοήθεια της δασκάλας ή του δασκάλου σου σημείωσε την ονομασία κάθε υποκατηγορίας.

Τρωκτικά	Προβοσκιδωτά	Οπληφόρα	Χειρόπτερα	Κητώδη	Σαρκοφάγα	Πρωτεύοντα
Μικρά θηλαστικά που έχουν μυτερά και κοφτερά δόντια. Έχουν μακρουλή μύτη, που εξέχει πολύ από το σώμα τους.	Μεγάλα ζώα που ζουν στην ξηρά. Είναι φυτοφάγα. Έχουν ευκίνητη προβοσκίδα και χαυλιόδοντες με τους οποίους αμύνονται.	Είναι φυτοφάγα ζώα. Οι άκρες των δαχτύλων τους καταλήγουν σε σκληρές σπλές.	Τα δάχτυλα των μπροστινών ποδιών τους είναι ενωμένα με μία μεμβράνη, έτσι ώστε τα ζώα αυτά να μπορούν να πετούν.	Ζουν στη θάλασσα. Έχουν λείο δέρμα χωρίς τρίχωμα. Το σώμα τους έχει μακρουλό σχήμα σαν αυτό των μεγάλων ψαριών.	Έχουν σουβλερά δόντια και γαμψά νύχια, με τα οποία αρπάζουν τα θηράματά τους. Είναι πολύ καλοί κυνηγοί.	Τα θηλαστικά με τον πιο αναπτυγμένο εγκέφαλο. Μπορούν να στέκονται στα δύο τους πόδια και να περπατούν.



ποντίκι



άλογο



χιμπατζής



νυχτερίδα



δελφίνι



τίγρης



ελέφαντας



φάλαινα



σκίουρος



πίθηκος



πρόβατο



λιοντάρι



Παρατήρησε τα ζώα στις εικόνες. Μπορείς να τα ταξινομήσεις σύμφωνα με τα χαρακτηριστικά που διάβασες στον παραπάνω πίνακα;





Τρωκτικά	Προβοσκιδωτά	Οπληφόρα	Χειρόπτερα	Κητώδη	Σαρκοφάγα	Πρωτεύοντα
ποντίκι	ελέφαντας	άλογο	νυχτερίδα	δελφίνι	τίγρης	πίθηκος
σκίουρος		πρόβατο		φάλαινα	λιοντάρι	χιμπατζής



ΕΡΓΑΣΙΕΣ ΓΙΑ ΤΟ ΣΠΙΤΙ

1. Παρατήρησε τα δόντια του σκύλου και της αγελάδας στα σκίτσα. Μπορείς να εξηγήσεις τις διαφορές που παρατηρείς;



Σκύλος : μεγάλα και μυτερά δόντια

Αγελάδα : πλατιά δόντια με μεγάλη επιφάνεια

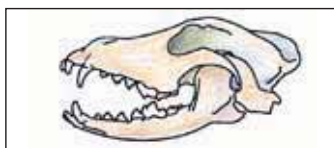

2. Μπορείς να συμπληρώσεις τα κουτάκια με τις ονομασίες των ζώων; Ποια λέξη σχηματίζεται στη χρωματισμένη στήλη;



	1	Π	Ι	Θ	Η	Κ	Ο	Σ
2	Τ	Ι	Γ	Ρ	Η	Σ		
	3	Δ	Ε	Λ	Φ	Ι	Ν	Ι
		4	Α	Λ	Ο	Γ	Ο	
		5	Σ	Κ	Ι	Ο	Υ	Ρ
6	Λ	Ι	Ο	Ν	Τ	Α	Ρ	Ι
7	Φ	Α	Λ	Α	Ι	Ν	Α	
		8	Κ	Ο	Α	Λ	Α	
		9	Γ	Α	Τ	Α		

